



Deutsche
Gesellschaft für
Endokrinologie
Sektion Schilddrüse
Sprecher
Prof. Dr. H. Dralle
mit der
Arbeitsgemeinschaft
Pädiatrische Endokrinologie
Sprecher
Prof. Dr. M. Wabitsch
Akademie für Fort-
und Weiterbildung
der DGE

Organisation

**ENDO
SCIENCE**

EndoScience
Endokrinologie Service GmbH

Mozartstrasse 23, 93128 Regenstauf
Tel. 09402-94811 12 / Fax 09402-94811 19

Anmeldung & Rückfragen

Online Anmeldung bevorzugt

Die Online-Kursanmeldung ist ab Mai 2010 unter
www.endokrinologie.net möglich

e-mail: crutchley@endoscience.de
Tel. 09402-94811 13 / Fax 06136-761953

Tagungsgebühren

Niedergelassene / Fachärzte

Hauptkurs 250 €

Sonographiekurs* 50 €

Assistenzärzte [Bescheinigung erforderlich]

Hauptkurs 150 €

Sonographiekurs* 50 €

*Nur in Zusammenhang mit dem Hauptkurs, begrenzte Teilnehmerzahl

Die Tagungsgebühren beinhalten Tagungsunterlagen
und Verpflegung während der Kaffee- und
Mittagspausen sowie ein Get-together
am Freitagabend, den 1.10.2010

Hotelreservierungen

www.visitberlin.de

Mit freundlicher Unterstützung
der Firma **Sanofi-Aventis Deutschland GmbH**

EINLADUNG

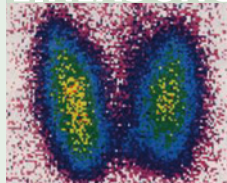

4. Intensivkurs Schilddrüsenerkrankungen

1.-3. Oktober 2010

Charité Campus
Virchow-Klinikum (CVK)
Audimax, Berlin

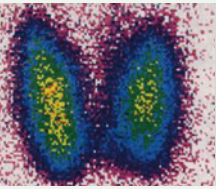

4. Intensivkurs Schilddrüsenerkrankungen

**Schwerpunkt:
Kindes- und Erwachsenenalter**

Veranstalter



**Deutsche Gesellschaft
für Endokrinologie**
Sektion Schilddrüse
Sprecher Prof. Dr. H. Dralle

mit der Arbeitsgemeinschaft
Pädiatrische Endokrinologie
Sprecher Prof. Dr. M. Wabitsch

Akademie für Fort- und
Weiterbildung der DGE

Wissenschaftliche Leitung

Prof. Dr. H. Krude, Berlin

Veranstaltungsort

**Charité Campus Virchow-Klinikum (CVK)
Audimax
Augustenburger Platz 1, 13353 Berlin**

Themen

- ◆ **Schilddrüsenerkrankungen im Kindes- und Erwachsenenalter**
- ◆ **Plenum und Parallelveranstaltungen**
- ◆ **Latente Hypothyreose**
- ◆ **Morbus Basedow**
- ◆ **Schilddrüsenknoten**
- ◆ **Schilddrüsenkarzinome**
- ◆ **interaktive Fallvorstellungen**
- ◆ **Sonographiekurs**

Zielgruppen:

**Allgemeinmediziner
Internisten
Pädiater
Nuklearmediziner, etc.**