



Deutsche  
Gesellschaft für  
Endokrinologie  
Sektion Schilddrüse  
Sprecher  
Prof. Dr. H. Dralle  
mit der  
Arbeitsgemeinschaft  
Pädiatrische Endokrinologie  
Sprecher  
Prof. Dr. M. Wabitsch  
Akademie für Fort-  
und Weiterbildung  
der DGE

## Organisation

**ENDO  
SCIENCE**

EndoScience  
Endokrinologie Service GmbH

Mozartstrasse 23, 93128 Regenstauf  
Tel. 09402-94811 12 / Fax 09402-94811 19

## Anmeldung & Rückfragen

Online Anmeldung bevorzugt

Die Online-Kursanmeldung ist ab Mai 2010 unter  
**www.endokrinologie.net** möglich

e-mail: [crutchley@endoscience.de](mailto:crutchley@endoscience.de)  
Tel. 09402-94811 13 / Fax 06136-761953

## Tagungsgebühren

Niedergelassene / Fachärzte

Hauptkurs 250 €

Sonographiekurs\* 50 €

Assistenzärzte [Bescheinigung erforderlich]

Hauptkurs 150 €

Sonographiekurs\* 50 €

\*Nur in Zusammenhang mit dem Hauptkurs, begrenzte Teilnehmerzahl

Die Tagungsgebühren beinhalten Tagungsunterlagen  
und Verpflegung während der Kaffee- und  
Mittagspausen sowie ein Get-together  
am Freitagabend, den 1.10.2010

## Hotelreservierungen

[www.visitberlin.de](http://www.visitberlin.de)

Mit freundlicher Unterstützung von  
**Sanofi-Aventis Deutschland GmbH**  
**Genzyme GmbH**

**EINLADUNG**

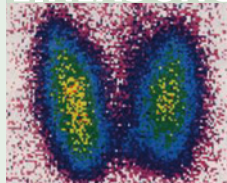

# 4. Intensivkurs Schilddrüsenerkrankungen

**1.-3. Oktober 2010**

Charité Campus  
Virchow-Klinikum (CVK)  
Audimax, Berlin

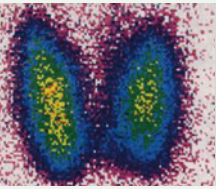

## 4. Intensivkurs Schilddrüsenerkrankungen

**Schwerpunkt:  
Kindes- und Erwachsenenalter**

### Veranstalter



**Deutsche Gesellschaft  
für Endokrinologie**  
Sektion Schilddrüse  
Sprecher Prof. Dr. H. Dralle

mit der Arbeitsgemeinschaft  
Pädiatrische Endokrinologie  
Sprecher Prof. Dr. M. Wabitsch

Akademie für Fort- und  
Weiterbildung der DGE

### Wissenschaftliche Leitung

**Prof. Dr. H. Krude, Berlin**

### Veranstaltungsort

**Charité Campus Virchow-Klinikum (CVK)  
Audimax  
Augustenburger Platz 1, 13353 Berlin**

## Themen

- ◆ **Schilddrüsenerkrankungen im Kindes- und Erwachsenenalter**
- ◆ **Plenum und Parallelveranstaltungen**
- ◆ **Latente Hypothyreose**
- ◆ **Morbus Basedow**
- ◆ **Schilddrüsenknoten**
- ◆ **Schilddrüsenkarzinome**
- ◆ **interaktive Fallvorstellungen**
- ◆ **Sonographiekurs**

### Zielgruppen:

**Allgemeinmediziner  
Internisten  
Pädiater  
Nuklearmediziner, etc.**