

ÖSTERREICHISCHE
SCHILDDRÜSENGESELLSCHAFT
AUSTRIAN THYROID ASSOCIATION



© Stephan Elser

10 Jahre
Schilddrüsen-Dialog
Seefeld

VORPROGRAMM

Deutsche Gesellschaft für Endokrinologie
Hormone und Stoffwechsel

SCHILDDRÜSEN-DIALOG 2024

der Österreichischen Schilddrüsengesellschaft
in Kooperation mit der Sektion Schilddrüse der DGE

Seefeld, Tirol – Olympia Sport- und Kongresszentrum
21.-23. MÄRZ 2024

ONLINE-TEILNAHME MÖGLICH

www.osdg.at
www.schilddruesengesellschaft.at

www.endokrinologie.net

INHALT

GRUSSWORTE	4
KONTAKT	5
ALLGEMEINE INFORMATIONEN	6
WISSENSCHAFTLICHES PROGRAMM	9
Donnerstag, 21. März 2024	10
Freitag, 22. März 2024	12
Samstag, 23. März 2024	15
REFERENTENLISTE & VORSITZENDE	17
AUSSTELLER UND SPONSOREN	20
SO KOMMEN SIE NACH SEEFELD ...	22

IMPRESSUM

HERAUSGEBER

Österreichische Schilddrüsengesellschaft
Rennweg 3, 6020 Innsbruck

GRAFIK UND GESTALTUNG

carpmedia GbR - Werbekommunikation & Design
Finkenbergweg 36, 6020 Innsbruck
T: +43 (0)699 111 203 62
E: info@carpmedia.at, I: www.carpmedia.at



HERSTELLUNG

druck.at Druck- und Handelsgesellschaft mbH
2544 Leobersdorf

GRUSSWORTE

Liebe Kolleginnen und Kollegen,
sehr geehrte Tagungsteilnehmerinnen und Tagungsteilnehmer!

Im Namen der Österreichischen Schilddrüsengesellschaft (OSDG) und der Sektion Schilddrüse der deutschen Gesellschaft für Endokrinologie (DGE) heißen wir Sie zu einem weiteren „ÖSTERREICHISCHEN SCHILDDRÜSENDIALOG SEEFELD“ vom 21. bis 23. März 2024 herzlich willkommen. Wir tagen 2024 wieder im Olympia Sport- und Kongresszentrum Seefeld.

Bei unserer letzten Veranstaltung 2022 haben wir wegen der damals noch unsicheren Pandemielage auch eine Online-Teilnahme eingerichtet. Da diese vor zwei Jahren sehr gut angenommen wurde und sich sehr bewährt hat, werden wir auch diesmal den Schilddrüsendialog als Hybridveranstaltung abhalten. Der ÖSTERREICHISCHE SCHILDDRÜSENDIALOG SEEFELD hat inzwischen einen festen Platz im Veranstaltungskalender gefunden.

Wir freuen uns diesmal die Sektion Schilddrüse der DGE als Kooperationspartner begrüßen zu können. Der Schwerpunkt des Programmes ist natürlich wiederum die Schilddrüse. Wir legen großen Wert auf den interdisziplinären Austausch zwischen allen an der Schilddrüse interessierten Kolleginnen und Kollegen, ein Konzept, das bisher von allen Teilnehmerinnen und Teilnehmern sehr positiv aufgenommen wurde. Wir haben versucht wieder ein interessantes Programm für Sie zusammenzustellen. Es ist nach den Vorträgen reichlich Zeit für Fragen vorgesehen. Wir ersuchen Sie alle um eine rege Diskussion damit die Jahrestagung der Österreichischen Schilddrüsengesellschaft wieder zu einem echten „Schilddrüsendialog“ wird. Das Organisationsteam freut sich, Sie in Seefeld begrüßen zu dürfen, wünscht Ihnen einen schönen Aufenthalt und einen fruchtbringenden Erfahrungsaustausch.

Wolfgang Zechmann (Tagungspräsident)
Wolfgang Buchinger (Präsident der OSDG)
Michael C. Kreißl (Sektion Schilddrüse der DGE)

KONTAKT

**TRÄGER DES
WISSENSCHAFTLICHEN
PROGRAMMS**
Österreichische
Schilddrüsengesellschaft (OSDG)
ZVR: 262070721



Geschäftsstelle:
Congress und Messe Innsbruck
GmbH
PCO Tyrol Congress
Rennweg 3
6020 Innsbruck
osdg@schilddruesengesellschaft.at
www.schilddruesengesellschaft.at

Lokales Organisationskomitee
Wolfgang Buchinger, Gleisdorf/Graz
Wolfgang Zechmann, Birgitz
Michael Kreißl, Magdeburg

TAGUNGSORT
Olympia Sport- und Kongress-
zentrum Seefeld Tirol GmbH
Klosterstraße 600
6100 Seefeld
T: +43 (0)5212 3220
F: +43 (0)5212 3228
info@seefeld-sports.at
www.seefeld-sports.at

KONGRESSORGANISATION
PCO Tyrol Congress
Congress und Messe Innsbruck
GmbH
Rennweg 3
6020 Innsbruck
T: +43 (0)512 575600
F: +43 (0)512 575607
osdg@cmi.at
www.cmi.at



**AUSSTELLUNGSORGANISATION &
SPONSORING**
studio12 gmbh
Kaiser Josef Straße 9
6020 Innsbruck
T: +43 (0)512 890438
F: +43 (0)512 890438-15
office@studio12.co.at
www.studio12.co.at



**OSDG.AT
SCHILDDRUESENGESELLSCHAFT.AT
WWW.ENDOKRINOLOGIE.NET**

ALLGEMEINE INFORMATIONEN

REGISTRIERUNG

Der Schilddrüsen-Dialog 2024 wird als Hybridveranstaltung abgehalten. Sie können daher zwischen einer **Teilnahme vor Ort** oder einer **virtuellen Zuschaltung** wählen. Die Teilnahme am Schilddrüsen-Ultraschall Grundkurs ist ausschließlich in Präsenz vor Ort möglich.

TEILNAHMEGEBÜHREN

PRÄSENZ- TEILNAHME	bis 31. Jänner 2024	ab 01. Februar 2024	Anmeldung vor Ort
Gesamte Tagung - OSDG Mitglied	€ 150.-	€ 220.-	€ 270.-
Gesamte Tagung - Nichtmitglied	€ 250.-	€ 330.-	€ 380.-
Abendkarte Donnerstag 21.03.	€ 60.-	€ 60.-	€ 60.-
Tageskarte Freitag 22.03.	€ 150.-	€ 190.-	€ 210.-
Tageskarte Samstag 23.03.	€ 100.-	€ 140.-	€ 170.-
VIRTUELLE TEILNAHME			
Gesamte Tagung - OSDG Mitglied		€ 165.-	
Gesamte Tagung - Nichtmitglied		€ 275.-	
Schilddrüsen- Ultraschall Grundkurs Kopf/Hals-Schilddrüse nach den Richtlinien der ÖGUM am Donnerstag, 21. März 2024 (bitte beachten Sie, dass max. 50 Personen am Kurs teilnehmen können)			
Teilnahmegebühr		€ 400.-	

ABENDVERANSTALTUNGEN

Begrüßungsabend am Donnerstag, 21. März 2024:

Olympia Sport- und Kongresszentrum Seefeld | 20:00 Uhr

Die Teilnahme am Begrüßungsabend ist für angemeldete Teilnehmer:innen sowie für Begleitpersonen kostenfrei.

Gemeinsames Abendessen am Freitag, 22. März 2024:

Mountains Hotel | 20:00 Uhr

Die Teilnahme am gemeinsamen Abendessen beträgt für angemeldete Teilnehmer:innen sowie für Begleitpersonen EUR 50.- pro Person.

STORNIERUNG

Eine Stornierung Ihrer Registrierung muss schriftlich an das Kongresssekretariat erfolgen.

Bei Stornierung bis zum 20. Februar 2024 beträgt die Stornogebühr 30%. Zwischen 21. Februar 2024 und 14. März 2024 beträgt die Stornogebühr 50%. Bei kurzfristigen Stornierungen ab dem 15. März 2024 wird der gesamte Betrag als Stornogebühr fällig.

Bitte beachten Sie, dass eine Nichtbefolgung der tagesaktuellen Zutrittsverordnungen, nicht mit einer kostenfreien Stornierung bzw. Rückerstattung der bereits bezahlten Teilnahmegebühren einhergeht.

KONGRESSUNTERLAGEN

Sie erhalten Ihre gesamten Kongressunterlagen gemeinsam mit Ihrem Namensschild vor Ort an der Registrierung im Olympia Sport- und Kongresszentrum. Ihr Namensschild gilt als Eintrittsausweis zum wissenschaftlichen Programm und ist bitte innerhalb des Veranstaltungsortes gut sichtbar zu tragen. Tagestickets sind entsprechend gekennzeichnet. Gemeinsam mit diesen Unterlagen erhält jeder Teilnehmer eine Tagungstasche mit dem Programm.

Kaffeepausen sowie Mittagessen und Begrüßungsabend sind in der Tagungsgebühr enthalten.

Für die virtuelle Teilnahme wird Ihnen der Zugang zu einer Online-Kongressplattform zur Verfügung gestellt. Die entsprechenden Zugangsdaten sowie kurze Einführungen in das System werden Ihnen rechtzeitig zugesandt.

HOTELRESERVIERUNG

Hotelreservierungen können unter dem **Kennwort „OSDG“** direkt beim Tourismusverband der Olympiaregion Seefeld vorgenommen werden:

Kontakt:

Informations- und Mobilitätszentrum Seefeld
Bahnhofplatz 115 | 6100 Seefeld | Österreich
Tel.: +43 5 0880 | region@seefeld.com | www.seefeld.com

ÖFFNUNGSZEITEN REGISTRIERUNG

Die Registrierung im Olympia Sport- und Kongresszentrum ist während folgender Zeiten für Sie geöffnet:

Donnerstag, 21. März 2024	08:00 - 09:30 Uhr / 16:00 - 19:30 Uhr
Freitag, 22. März 2024	08:00 - 18:00 Uhr
Samstag, 23. März 2024	08:00 - 12:00 Uhr

Gerne steht Ihnen das Team von PCO Tyrol Congress bei jeglichen Fragen und Buchungswünschen zur Verfügung.

ZERTIFIZIERUNG

Der Schilddrüsendialog 2024 wurde mit 13 DFP Punkten für das Diplomfortbildungsprogramm der Österreichischen Ärztekammer approbiert. Fortbildungs-ID: 795657

Der Schilddrüsen-Ultraschall Grundkurs Kopf/Hals-Schilddrüse nach den Richtlinien der ÖGUM wurde mit 10 DFP Punkten für das Diplomfortbildungsprogramm der Österreichischen Ärztekammer und für das Zertifikat Sonografie der Österreichischen Ärztekammer approbiert. Fortbildungs-ID: 795659

Für den Schilddrüsendialog erhalten Sie Ihre Teilnahmebestätigung per E-Mail direkt nach dem Kongress.
Die Teilnahmebescheinigung für den Schilddrüsen-Ultraschall Grundkurs erhalten Sie direkt vor Ort.

Bitte denken Sie an Ihren Barcode-Sticker der Ärztekammer (falls vorhanden) und tragen Sie sich während der Veranstaltung in die DFP-Punktliste bei der Registrierung ein.



WISSENSCHAFTLICHES
PROGRAMM

Änderungen vorbehalten

WISSENSCHAFTLICHES PROGRAMM

DONNERSTAG, 21. MÄRZ 2024

09:00 - 17:00 SCHILDDRÜSEN-ULTRASCHALL GRUNDKURS KOPF/HALS-SCHILDDRÜSE NACH DEN RICHTLINIEN DER ÖGUM

Kursleiter:

Wolfgang Buchinger, Gleisdorf/Graz (ÖGUM III)

Eva Petnehazy, Gleisdorf/Graz (ÖGUM III)

Georg Zettinig, Wien (ÖGUM III)

Um Approbation für das Zertifikat der Österreichischen Ärztekammer wird angesucht.

09:00 – 09:30 **Einführung und Grundlagen des Ultraschalls**

09:30 – 10:00 **Diffuse Veränderungen der Schilddrüse**

10:00 – 10:30 **Herdförmige Veränderungen der Schilddrüse**

10:30 – 11:00 Kaffeepause

11:00 – 11:30 **Fallbeispiele Diashow**

11:30 – 12:30 **Praktische Übungen am Gesunden in Kleingruppen**

12:30 – 14:00 Gemeinsames Mittagessen

14:00 – 14:30 **Karzinom Nachsorge**

14:30 – 15:00 **Fallbeispiele Diashow**

15:00 – 17:00 **Praktische Übungen in Kleingruppen**

19:00 – 19:15 **BEGRÜSSUNG & ÜBERREICHUNG DES SCHILDDRÜSENPREISES**

Wolfgang Buchinger (Gleisdorf/Graz)

Wolfgang Zechmann (Birgitz)

Michael Kreißl (Magdeburg)

19:15 **ERÖFFNUNGSVORTRAG: KÜNSTLICHE INTELLIGENZ - SICHT DES MEDIZININFORMATIKERS**

Bernhard Pfeifer (Innsbruck)

anschließend **BEGRÜSSUNGSABEND**

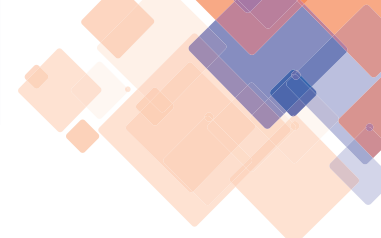

FREITAG, 22. MÄRZ 2024

08:45 – 09:00 ÖSTERREICHISCHER SCHILDDRÜSENPREIS 2024 - VORSTELLUNG DER PRÄMIERTEN ARBEIT

09:00 – 10:30 WIE KANN DIE KÜNSTLICHE INTELLIGENZ DEN MEDIZINISCHEN ALLTAG VERÄNDERN?

Vorsitz: Bernhard Pfeifer (Innsbruck),
Johannes-Paul Richter (Berlin)

09:00 - 09:30 **Künstliche Intelligenz in der Radiologie**
Daniel Putzer (Innsbruck)

09:30 - 10:00 **Simulation des hormonellen Zeitverlaufs durch datenbasierte Kalibrierung von Schilddrüsenmodellen**
Clara Horvath (Wien)

10:00 – 10:30 **Künstliche Intelligenz bei der Behandlung der Hyperthyreose mit Thyreostatika**
Markus Reichhartinger (Graz)

10:30 – 11:00 KAFFEPAUSE UND BESUCH DER AUSSTELLUNG

11:00 – 12:30 SCHILDDRÜSENCHIRURGIE: LIMITIERTE THERAPIEKONZEPTE, WANN IST WENIGER MEHR?

Vorsitz: Michael Hermann (Wien),
Peter Kopp (Lausanne/Chicago)

11:00 - 11:30 **Alternative Zugangswege (TOETVA versus MIVAT, ABBA, TRAT und alle anderen) – ist eingeschränkte Radikalität akzeptierbar?**
Melisa Alikan (Wien)

11:30 - 12:00 **Ist eine follikuläre Neoplasie immer eine Operationsindikation?**
Rupert Prommegger (Innsbruck)

12:00 – 12:30 **Wann ist eine Lymphknotendisektion beim papillären Karzinom erforderlich?**
Roland Ladurner (München)

12:30 – 14:00 MITTAGSPAUSE UND BESUCH DER AUSSTELLUNG

12:45 - 13:15 LUNCHSYMPOSIUM

13:15 - 13:45 LUNCHSYMPOSIUM

14:00 – 15:30 SCHILDDRÜSENKARZINOM – AKTUELLE ENTWICKLUNGEN

Vorsitz: Dominik Wolf (Innsbruck),
Rupert Prommegger (Innsbruck)

14:00 - 14:30 **Molekulare Tests: Afirma, Thyroseq - Amerika versus Europa (Pro / Contra)**
Peter Kopp (Lausanne/Chicago), Oleksiy Tsybrovskyy (Graz)

14:30 – 15:00 **Redifferenzierung beim jodnegativen Karzinom**
Michael Kreißl (Magdeburg)

15:00 – 15:30 **Medulläres Karzinom: Ist die Desmoplasie im Schnellschnitt erkennbar und die Lymphknotendisektion vermeidbar? (Pro / Contra)**
Klaus Kaserer (Wien), Udo Siebolts (Köln)

15:30 – 16:00 KAFFEPAUSE UND BESUCH DER AUSSTELLUNG

16:00 – 17:30 NEUE THERAPIEKONZEPTE IN DER THYREOIDOLOGIE
Vorsitz: Michael Gabriel (Linz),
Diana Putz (Innsbruck)

16:00 – 16:30 **Fortgeschrittenes differenziertes und medulläres
Schilddrüsenkarzinom**
Barbara Kiesewetter-Wiederkehr (Wien)

16:30 – 17:00 **Anaplastisches und niedrig differenziertes
Karzinom**
Tim Brandenburg (Essen)

17:00 – 17:30 **Endokrine Orbitopathie**
Anja Eckstein (Essen)

17:45 - 18:45 SITZUNG DER ARBEITSGRUPPE RFA

20:00 GEMEINSAMES ABENDESSEN IM MOUNTAINS HOTEL

SAMSTAG, 23. MÄRZ 2024

**08:00 - 08:45 GENERALVERSAMMLUNG DER ÖSTERREICHISCHEN
SCHILDDRÜSENGESELLSCHAFT**

09:00 – 10:30 THYREOIDOLOGIE IM HOHEN ALTER
Vorsitz: Thomas Scherer (Wien),
Hans-Jürgen Gallowitsch (Klagenfurt)

09:00 – 09:30 **Operation**
Michael Hermann (Wien)

09:30 – 10:00 **Schilddrüsenhormon-Therapie**
Michael Krebs (Wien)

10:00 – 10:30 **Wait and see**
Jörg Bojunga (Frankfurt am Main)

10:30 – 11:00 KAFFEPAUSE UND BESUCH DER AUSSTELLUNG

11:00 – 12:30 NEUE TRENDS IN DER DIAGNOSTIK
Vorsitz: Michael Krebs (Wien),
Jörg Bojunga (Frankfurt am Main)

11:00 – 11:30 **Hat ACR TIRADS immer Recht? Sonografische
Fallbeispiele**
Georg Zetting (Wien), Alice Pap (Gleisdorf/Graz)

11:30 – 12:00 **Aktueller Stellenwert der nuklearmedizinischen
Diagnostik in der Knotenabklärung**
Martha Hoffmann (Wien)

12:00 - 12:30 **Hyperparathyreodismus: Ist immer die
Maximaldiagnostik erforderlich?**
Christian Scheuba (Wien)

12:30

SCHLUSSWORTE

Wolfgang Zechmann (Birgitz),
Wolfgang Buchinger (Gleisdorf/Graz)

anschließend AUSKLANG

13:30 - 14:30

**GENERALVERSAMMLUNG DES BERUFSVERBANDES
DER ÖSTERR. NUKLEARMEDIZINER**

REFERENTEN &
VORSITZENDE

REFERENTENLISTE & VORSITZENDE

Dr.ⁱⁿ Melisa Alikan

Medizinische Universität Wien
Universitätsklinik für
Allgemeinchirurgie, Wien

Prof. Dr. univ. Jörg Bojunga

Universitätsklinikum Frankfurt
Endokrinologie, Medizinische Klinik 1,
Frankfurt am Main

Dr. Tim Brandenburg

Universitätsklinikum Essen
Klinik für Endokrinologie, Diabetologie
und Stoffwechsel, Essen

Dr. Wolfgang Buchinger

Institut für Schilddrüsendiagnostik
und Nuklearmedizin Gleisdorf,
B&P Schilddrüsendiagnostik Graz,
Gleisdorf/Graz

Prof.ⁱⁿ Dr. Anja Eckstein

Universitätsklinikum Essen
Klinik für Augenheilkunde, Essen

Prim. Prof. Mag. Dr. Michael Gabriel

Kepler Universitätsklinikum GmbH
Med Campus III
Institut für Nuklearmedizin und
Endokrinologie, Linz

Univ. Doz. Dr. Hans-Jürgen

Gallowitsch
Klinikum Klagenfurt
Abteilung für Nuklearmedizin und
Endokrinologie, Klagenfurt

Prim. Univ. Prof. Dr. Michael Hermann

Klinik Landstraße
Chirurgische Abteilung, Wien

Univ. Doz. Dr.ⁱⁿ Martha Hoffmann

Radiology Center
Nuklearmedizinisches Institut
Alsergrund, Wien

Dipl.-Ing.ⁱⁿ Clara Horvath

Technische Universität Wien
Forschungsgruppe Mathematik in
Simulation und Ausbildung, Wien

Univ. Prof. Dr. Klaus Kaserer

Labor Kaserer, Salzer & Beer GmbH
Fachärzte für Pathologie, Wien

Ap.Prof. Priv.-Doz. DDr.ⁱⁿ Barbara Kiesewetter-Wiederkehr

Medizinische Universität Wien
Universitätsklinik für Innere Medizin I
Klinische Abteilung für Onkologie,
Wien

Prof. Dr. Peter Kopp

Professor of Medicine and Médecin
Chef
Division of Endocrinology, Diabetology
and Metabolism
University of Lausanne
Adjunct Professor
Division of Endocrinology, Metabolism
and Molecular Medicine
Northwestern University
Chicago, IL

Ao. Univ. Prof. Dr. Michael Krebs

Medizinische Universität Wien
Universitätsklinik für Innere
Medizin III
Abteilung für Endokrinologie und
Stoffwechsel, Wien

Univ. Prof. Dr. Michael Kreißl

Universitätsklinikum Magdeburg
Universitätsklinik für Radiologie und
Nuklearmedizin, Magdeburg

Prof. Dr. Roland Ladurner

Krankenhaus Martha-Maria München
Klinik für Allgemein-, Viszeral- und
Thoraxchirurgie, München

Dr.ⁱⁿ Alice Pap

Institut für Schilddrüsendiagnostik und
Nuklearmedizin Gleisdorf,
B&P Schilddrüsendiagnostik Graz,
Gleisdorf/Graz

Dr.ⁱⁿ Eva Petnehazy

Institut für Schilddrüsendiagnostik und
Nuklearmedizin Gleisdorf,
B&P Schilddrüsendiagnostik Graz,
Gleisdorf/Graz

Univ.-Prof. Dipl.-Ing. Dr. Bernhard Pfeifer

UMIT
Health Information Management,
Hall in Tirol

Univ. Prof. Dr. Rupert Prommegger

Sanatorium Kettenbrücke der
Barmherzigen Schwestern GmbH
Chirurgie, Innsbruck

Dr.ⁱⁿ Diana Putz

Medizinische Universität Innsbruck /
Tirol Kliniken
Univ.-Klinik für Augenheilkunde und
Optometrie, Innsbruck

Priv. Doz. Dr. Daniel Putzer

Medizinische Universität Innsbruck /
Tirol Kliniken
Univ.-Klinik für Radiologie, Innsbruck

Assoc. Prof. Dipl. Ing. Dr. Markus Reichhartinger

Technische Universität Graz
Institut für Regelungs- und
Automatisierungstechnik, Graz

Dr. Dipl.-Phys.

Johannes-Paul Richter

MVZ AnthroNUK im Paul-Gerhardt-Stift,
Berlin

Assoc. Prof. PD. Dr. Thomas Scherer

Medizinische Universität Wien
Universitätsklinik für Innere Medizin III
Abteilung für Endokrinologie und
Stoffwechsel, Wien

Univ. Prof. Dr. Christian Scheuba

Medizinische Universität Wien
Universitätsklinik für
Allgemeinchirurgie, Wien

Priv.- Doz. Dr. Dr. Udo Siebolts

Uniklinik Köln
Institut für Allgemeine Pathologie und
Pathologische Anatomie, Köln

Priv.- Doz. Dr. Oleksiy Tsybrovskyy

Medizinische Universität Graz,
Diagnostik und Forschungsinstitut für
Pathologie, Graz

Univ. Prof. Dr. Dominik Wolf

Medizinische Universität Innsbruck
Universitätsklinik für Innere Medizin V,
Innsbruck

Univ. Doz. Dr. Wolfgang Zechmann

Birgitz

Univ. Doz. Dr. Georg Zettinig

Schilddrüsenpraxis Josefstadt, Wien

AUSSTELLER UND SPONSOREN

Wir bedanken uns recht herzlich bei unseren Ausstellern und Sponsoren für die Unterstützung des Österreichischen Schilddrüsen-Dialogs in Seefeld!

Ascendis Pharma Endocrinology GmbH

BSM Diagnostica GmbH

CAS - Computer Anwendungssysteme Gesellschaft mbH

DSD Pharma GmbH

IBSA Pharma GmbH

NORDpharma GmbH

PIUR IMAGING GmbH

Sandoz GmbH



SO KOMMEN SIE NACH SEEFELD ...

Olympia Sport- und Kongresszentrum Seefeld Tirol GmbH

Klosterstraße 600
6100 Seefeld, Tirol, Österreich
www.seefeld-sports.at

... MIT DEM AUTO

Seefeld erreichen Sie am besten mit dem Auto aus Garmisch kommend oder über die Inntalautobahn Ausfahrt Zirl bei Innsbruck.

D: Über Garmisch/Partenkirchen-Mittenwald-Scharnitz oder über Kufstein-Inntalautobahn Ausfahrt Zirl-Zirler Berg

CH: Über Feldkirch-Arlberg-Inntalautobahn Ausfahrt Telfs Ost-Mösern

I: Über den Brennerpass-Inntalautobahn Ausfahrt Zirl-Zirler Berg

Das Olympia Sport- und Kongresszentrum liegt im Herzen von Seefeld. Kommend von Garmisch nehmen Sie die Ausfahrt Seefeld Mitte, fahren entlang der Andreas-Hofer-Straße und der Olympiastraße. Am Ende der Olympiastraße biegen Sie links in die Mösererstraße und gleich wieder die erste Kreuzung links und fahren dort in die Tiefgarage.

Die Tiefgarage steht mit 210 Stellplätzen für die Besucher unserer Anlagen zur Verfügung und es gilt ein Spezialpreis für Kongressteilnehmer: € 15,00 für 24 Std. Normaltarif: € 3,00 pro angefangene Stunde. (ACHTUNG: Dieser Tarif ist nur an der Schwimmbadkasse möglich - wenn direkt in der Garage beim Automaten bezahlt wird, wird der Normaltarif € 3,00 pro angefangene Stunde verrechnet.). Die Schwimmbadkasse hat von 09:30 - 22:00 Uhr geöffnet - Parkcoins müssen in dieser Zeit entwertet werden.

... MIT DER BAHN

ÖBB - Österreichische Bundesbahnen

ÖBB - Österreichische Bundesbahnen

Mit den ÖBB können Sie bequem und günstig aus ganz Österreich und dem benachbarten Ausland anreisen. Sowohl ab München als auch ab Innsbruck gibt es gute Verbindungen in die Olympiaregion Seefeld.

Beinahe stündlich fahren 8 Minuten nach der vollen Stunde Züge vom Hauptbahnhof Innsbruck nach Seefeld. Den genauen Fahrplan finden Sie auf www.oebb.at.

Der Seefelder Bahnhof befindet sich direkt am Rande der Fußgängerzone, in Gehdistanz zum Tagungsort.

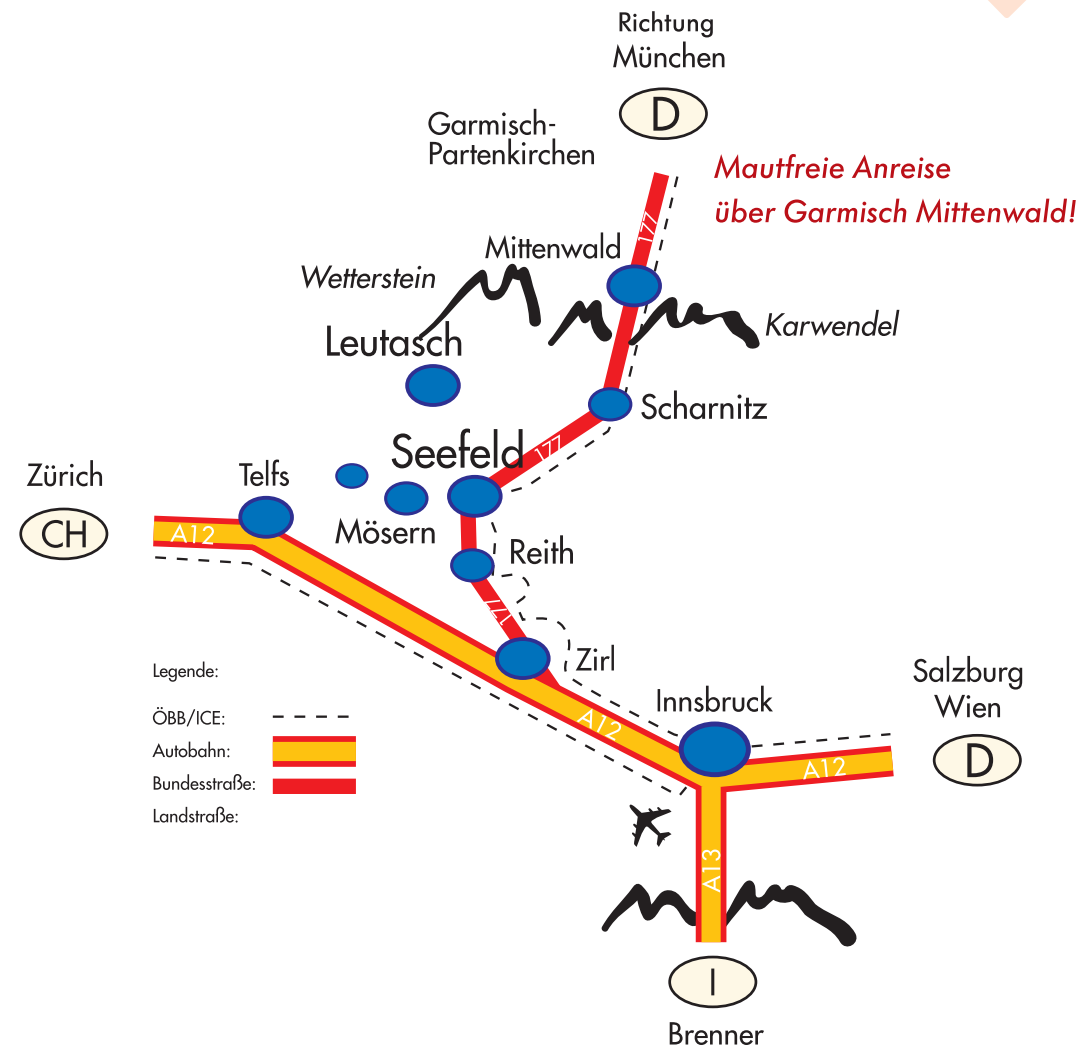

www.osdg.at

GESCHÄFTSSTELLE DER OSDG

Congress und Messe
Innsbruck GmbH
PCO Tyrol Congress
Rennweg 3, A-6020 Innsbruck
E: osdg@schilddruesengesellschaft.at
I: www.schilddruesengesellschaft.at
I: www.osdg.at

KONGRESSORGANISATION

PCO TYROL CONGRESS
Congress und Messe
Innsbruck GmbH
Rennweg 3, A-6020 Innsbruck
T: +43 (0)512 575600
F: +43 (0)512 575607
E: osdg@cmi.at
I: www.cmi.at

AUSSTELLUNGSORGANISATION & SPONSORING

studio12 gmbh
Kaiser Josef Straße 9
A-6020 Innsbruck
T: +43 (0)512 890438
E: office@studio12.co.at
I: www.studio12.co.at